

Rotary



**ROTARY
SERVING
HUMANITY**

1ª Orientação da FAMILIA ANFITRIÃ – 2017/2018

Distrito 4760

Rotary

Paul Harris, o advogado, formou o Rotary Club de Chicago no dia 23 de fevereiro de 1905 para que profissionais de diferentes setores pudessem interagir, fortalecer seus vínculos de amizade e ajudar diferentes comunidades



"Seja qual for o significado do Rotary para nós, para o mundo, ele será conhecido pelos resultados que conquistar."

— **Paul P. Harris**





Prova Quádrupla

Perguntas que norteiam as ações dos rotarianos em tudo que pensam, dizem ou fazem, desde a elaboração de projetos ao seu dia a dia corriqueiro:

É a **VERDADE**?

É **JUSTO** para todos os interessados?

Criará **BOA VONTADE** e
MELHORES AMIZADES?

Será **BENÉFICO** para todos
os interessados?

Nossas causas



Promoção da Paz



Combate a Doenças



Saúde de mães e filhos



Desenvolvimento Econômico

Acesso a água limpa



Apoio a Educação



Alguns dados

Fonte: www.rotary.org.br março/2017



110 Anos de atuação

219 Países e regiões onde está presente

532 Distritos

33.000 *Rotary Clubs* no mundo

2,5 Bilhões de crianças imunizadas

1.2 Milhões de associados

16 Milhões de horas de trabalho voluntário / ano

US\$3 Bilhões investidos em projetos nos últimos 100 anos

91% Fundos arrecadados gastos diretamente com os programas

Rotaract e Interact *Clubs*

Para adolescentes e jovens profissionais
de 12 a 30 anos



Rotary no Brasil

Início em 29 de janeiro de **1921**
no Rio de Janeiro





O Distrito 4760

84 Rotary Clubs em **43** cidades

Parte da **capital mineira**,
Belo Horizonte, e o Noroeste
de **Minas Gerais**

Mais de **2100** rotarianos

Principais cidades que hospedam e enviam
intercambistas: Belo Horizonte, Montes Claros,
Patos de Minas, Paracatú, Unaí, Contagem,
Betim, Carmo do Paranaíba, Pará de Minas,
Bom Despacho, Luz, dentre outros

Rotaract

Rotary Club Partner



Interact

Rotary Sponsored Club



Distrito 4760

Rotaract Clubs: 16

Rotaractianos: 200

Interact: 19

Interactianos: 500

Rotary Kids



Qualidades essenciais do rotariano

FAMÍLIA: Ser bom chefe de família

AÇÃO: Cumprir os deveres de cidadão

AMIZADE: Cultivar a capacidade de fazer e
manter amigos

PROFISSÃO: Ter ética profissional, agindo
sempre de acordo com os princípios rotários

RELIGIÃO: Respeitar normas e princípios
religiosos

INSTITUIÇÃO: Manter a integração no
movimento rotário, cooperando sempre.



32

países receberam
mais de

2000

jovens intercambistas
até hoje

O PIJ

Um **Programa de Intercâmbio**
para **Jovens**, acessível
financeiramente,
com critérios rigorosos de
segurança e acompanhamento
completo que garantem
a qualidade, o bem-estar
e o desenvolvimento
dos jovens participantes

Iniciado no ano de 1967,
em Belo Horizonte/MG,
pelo médico e professor Ruy Pimenta Filho



Objetivo PIJ

Promover a paz
e a compreensão internacional

Benefícios

Expandir os conhecimentos
sobre o mundo e outras culturas

Compreender-se melhor
e ter mais maturidade

Aprimorar as habilidades acadêmicas
e de relacionamento interpessoal



Tipos de Programas

Curta Duração

Varia de alguns dias a diversas semanas.
É possível adaptar o intercâmbio a interesses próprios ou incluir excursões a locais específicos sempre com autorização dos Rotary Clubs locais.
O programa contempla estadia com família.

Longa Duração

O jovem recebe um visto de ESTUDANTE e já sai do Brasil matriculado em uma escola equivalente ao nosso ensino médio, a qual é obrigado a frequentar durante o período de intercâmbio. Os estudantes moram por aproximadamente um ano em outro país.

Nova Gerações

É voltado para o público de 18 a 30 anos e tem o cunho profissional.
É um intercâmbio de curta duração (em média de 1 a 3 meses), no qual o intercambista fará estágio não remunerado em sua área profissional em um país parceiro



Locais que já receberam intercambistas do Distrito 4760

*África do Sul
Alaska
Argentina
Austrália
Áustria
Bélgica
Canadá
Dinamarca
EUA
Finlândia
França
Holanda*

*Hungria
Itália
Japão
México
Noruega
Polônia
República Checa
Suécia
Suíça
Tailândia
Taiwan
Turquia
E outros*



**Com quem
do Rotary
posso contar?**

Governadoria



Organograma

Distrito 4760



Rotary Club



Intercambistas



Conselheiro

Envolvidos com *O Programa de Intercâmbio*

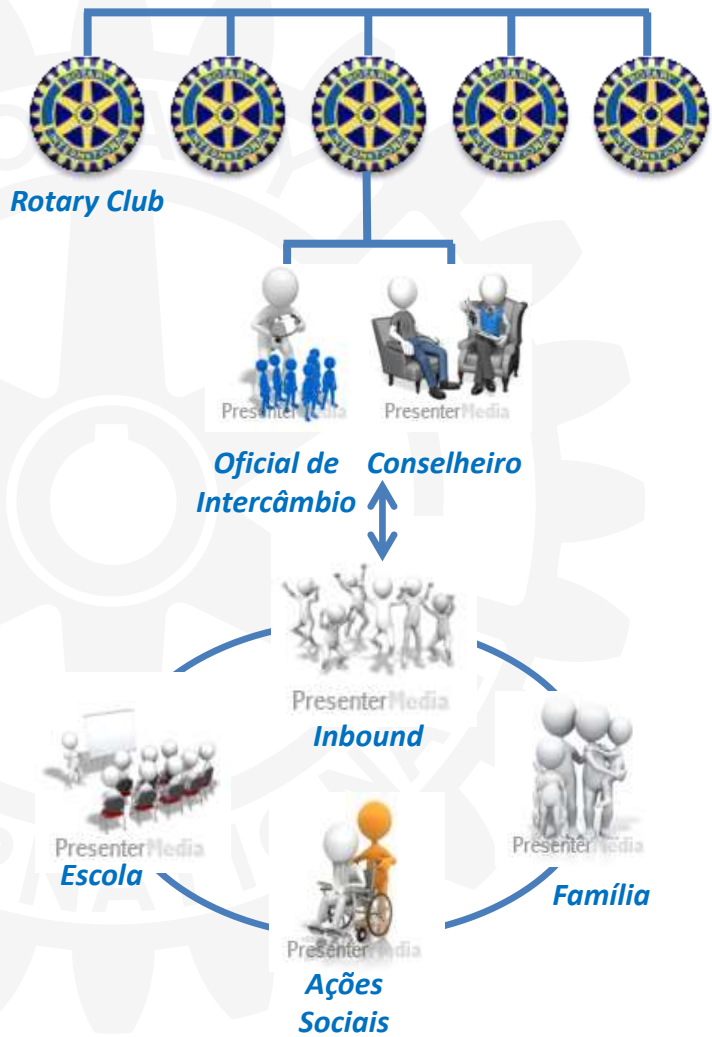



Comissão Distrital 4760

ano rotário 2016 / 2017

GOVERNADOR

Alexandre Ramos
RC Montes Claros

CHAIRMAN

Rogério Ballesteros
RC Contagem

Member Emeritus

Ivan Libânio Vianna
RC BH - Pampulha

Ritha Sousa

Charmain NGE / coordenador
do STEP
RC BH Pe. Eustáquio

Antônio Braga

Assistente NGE
RC BH Pe. Eustáquio



Correspondentes no Exterior

Carolina Villaça

Europa – Mediterrâneo - África
RC BH Liberdade

Ana Lúcia Sousa

América Norte, Central e Sul e Ásia
RC BH Pe. Eustáquio

Guilherme Belnami

América do Norte, Itália e Austrália
RC BH Pe. Eustáquio

Coordenadores

Edgar Pereira

Treinamento , Estruturação
Organizacional
RC BH Liberdade

Luísa Naves

Marketing
RC BH Liberdade

Dr. Paulo Emilio

Psicólogo
RC BH Liberdade

Ritha Jácome

Processo de Seleção
RC BH Pe Eustáquio

Guilherme Belmani

Inbound
RC BH Pe Eustáquio

Valéria Lemos

Outbound
RC BH Pampulha

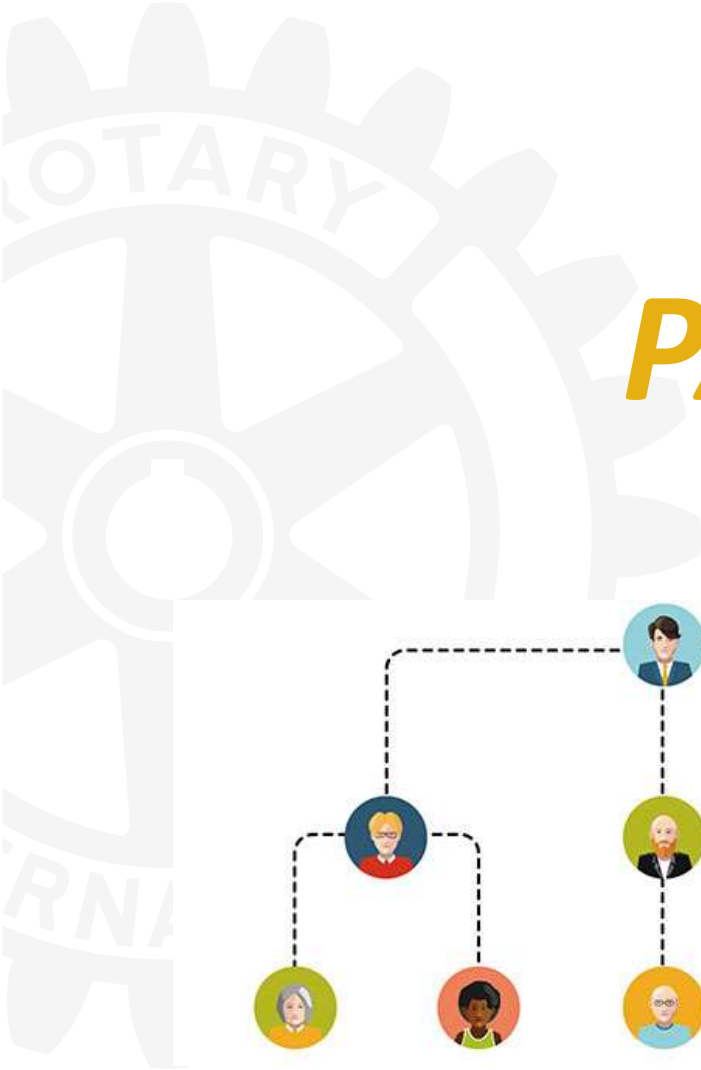

Hierarquia *PARA SOLUÇÃO DE PROBLEMAS*

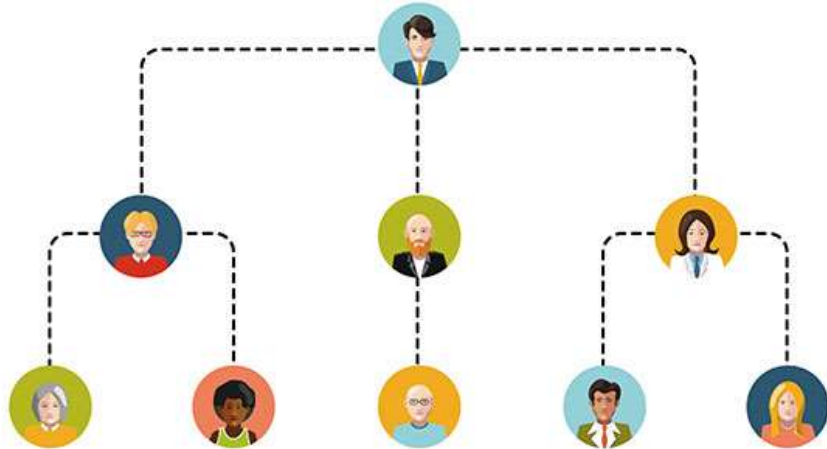

Quem do Rotary pode me ajudar

Antes de receber o intercambista

Oficial de intercâmbio do seu Clube Patrocinador



A partir da chegada

Conselheiro
Oficial de Intercâmbio
Presidente Clube
Coordenador inbound
Chairmain

SIGA sempre este fluxo. Assim você não irá sobrecarregar uma única pessoa



REUNIÃO DA COMISSÃO

Quintas-feiras, de 18h às 19h, no Edifício Rotary (Rua Guajajaras, 410 Sl. 210 - BH)



Você conhece as pessoas ...

**Clube
patrocinador**



Verifique o ckeck list

Guarde cópias de todos os documentos e receitas médicas

Converse com a direção da sua escola no Brasil



Quais são as obrigações com o Rotary?



Envolve-se



A família deve levar o intercambista para participar das **Reuniões semanais** do clube anfitrião.

Intercambista **deve participar** da Conferência Distrital, Festivas e encontros de Orientação

Projetos e ações do Clube

As obrigações com o Rotary devem ter precedência sobre outras atividades extracurriculares

O Processo de todo o Programa

Certificação do clube
anfitrião

Divulgação e
negociação de vagas

Processo 1ª e 2ª fase

Documentação
e GF

Colocação Application

1ª Orientação

2ª Orientação

Viagem (ida ou retorno)

Debriefing

Monitoramento e avaliação sistemáticos

Próximas Inscrições abertas maio 2017

Idade entre 15 a 17 anos matriculados no Ensino médio

Os jovens fazem: testes de conhecimentos gerais e psicológicos, redação e entrevista

Próximas etapas

1ª Fase



Inscrição

Prova e Testes

Classificação

Application

2ª Fase

Guarantee form - GF

Aguardar o retorno
do GF

Pagamento das Taxas
para o Programa

Monitoramento e avaliação sistemáticos



**O que o meu filho
vai ganhar com o
intercâmbio?**



experiências

e

laços de amizade

para a vida toda



Além das experiências ele ...

Será um **embaixador** do Brasil em seu País anfitrião

Oportunidade de **imersão** em outra cultura

Fazer **amizades** duradouras

Ter nova **visão** de mundo

Assumir papéis de **liderança**



**Quais as
exigências para
participar de um
Intercâmbio?**



Quais as exigências para participar
de um intercâmbio?

Ser Jovem de cabeça aberta

“Mente aberta, coração aberto, vontade aberta”

Teoria U – Otto Scharmer



Família anfitriã



Responsabilidades

promover um ambiente
seguro, respeitoso e
apropriado, onde relações de
amizade e confiança possam
florescer



**Preparando para
receber um
intercambista**



Cuidando da sua hospedagem

Quarto – pode ser sozinho ou compartilhado com pessoa do mesmo sexo.

Local para guardar suas coisas.

Contatos Iniciais

Estabeleça contato com o jovem e a Família.

Combine o dia , horário e aeroporto de chegada.



Chegada

Buscar no aeroporto — Levar a Faixa de Boas Vindas que o PIJ vai enviar .

Acompanhar o trajeto do voo.

Ficar atento ao Fuso Horário

Envolvimento com a família

Documentação — guardar Passaporte e Passagem



ROTARY

Até 30 dias após a chegada



Responsabilidade da 1ª família Anfitriã

ATENÇÃO

Ministério da Justiça simplifica emissão de documento para imigrantes

REPÚBLICA FEDERATIVA DO BRASIL	CÉDULA DE IDENTIDADE DE ESTRANGEIRO	VALIDADE:
CLASSIFICAÇÃO: PROVISÓRIO		28/07/2011
REPÚBLICA FEDERATIVA DO BRASIL	CÉDULA DE IDENTIDADE DE ESTRANGEIRO	VALIDADE: 28/07/2011
REPÚBLICA FEDERATIVA DO BRASIL	CÉDULA DE IDENTIDADE DE ESTRANGEIRO	VALIDADE: 28/07/2011

Nome: JULIA ROSELY JOSE PASCOAL NETO
Nacionalidade: ANGOLANA
Data de Nascimento: 03/11/1990
Sexo: M
Data de Entrada: 03/05/2008
Via: 1
Data de Expedição: 18/04/2010

A large, light gray watermark of the Rotary International logo is visible in the background on the left side of the slide. The logo consists of a gear-like wheel with a central circle and the words "ROTARY" and "INTERNATIONAL" around it.

**Como me relacionar da
melhor maneira possível
com o seu filho
estrangeiro?**



Vida Familiar

**Hábitos familiares que
devem ser discutidos
claramente**



Perguntas para *a 1ª Noite*

Site : www.yeoresources.org

The background features a large, light gray watermark of the Rotary International logo, which is a gear with a central circle and the words "ROTARY INTERNATIONAL" around it.

Rotinas do intercambista em sua casa

Tarefas domésticas,
Rotina diária da casa,
Horário para chegar em casa,
Dias que pode sair
Práticas religiosas,
Uso de telefone e computador,

A primeira família dever ter regras mais rígidas, pois, do contrário, as próximas terão problemas sérios.



Hábitos alimentares





Informações diversas

Explicações sobre números de telefone
Informações sobre transportes públicos
Informações sobre a cidade
Dicas de segurança

Ele é obrigado a frequentar a escola!



Custos da família anfitriã

Lembrem-se de que ele é seu filho estrangeiro

Material escolar e uniforme

Despesas de transporte e alimentação



**Converse sempre com o intercambista em
PORTUGUÊS.
Não o utilize para treinar o inglês.**

Doenças Seguro Saúde Fundo Emergencial



Viagens oferecidas pelo Distrito

Nordeste



Manaus - AM



Pantanal - MS



Sul do Brasil



Os custos da viagem são de responsabilidade do próprio intercambista e sua família biológica

Comunicados e Autorizações

Viagem COM a Família Anfitriã

Viagem SEM a Família Anfitriã

- *Dentro e Fora do Estado*
- *Autorização família Biológica*

Formulários disponíveis no Site do PIJ

Viagens **sem** a família anfitriã para destinos com grandes concentrações em épocas de feriados e Carnaval (Ex.: Ouro Preto, Diamantina, Tiradentes, Rio de Janeiro, Bahia, praias) são **TERMINANTEMENTE** proibidas



Assédio sexual

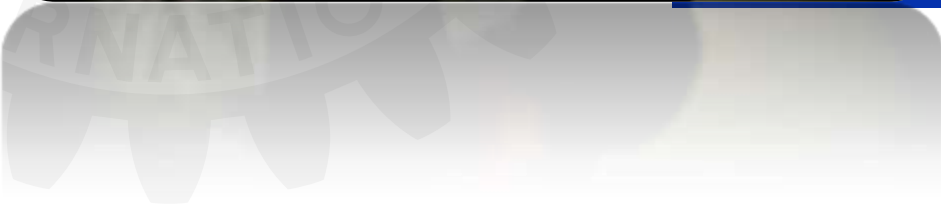

The background features a large, light gray watermark of the Rotary International logo, which consists of a gear with a circle in the center and the words "ROTARY INTERNATIONAL" around it.

**A segurança e o bem
estar dos estudantes são
prioridades do Rotary**

Conselheiro(a) ou o Oficial de Intercâmbio



**Regras a
serem
seguidas**



NO DRINK



NO DRUGS



NO DRIVE



NO DATING



NO SNOKE

5Ds

Se um estudante desobedecer as regras previamente estipuladas ou um problema intransponível surgir, o distrito anfitrião pode decidir que é melhor que o estudante volte para casa mais cedo

Advertência ao intercambista





Saudades da Família

A saudade aguda pode ser devastadora, e o melhor remédio muitas vezes é colocá-lo em contato com alguém que fale seu idioma nativo, e ocupá-lo com uma agenda repleta de atividades.



Mudança de
família
anfitriã

pelo menos duas famílias

Mesada



O Distrito por meio do Rotary Club, repassa mesada de R\$300,00 para o Jovem custear as suas despesas pessoais como: lanche na rua, saídas, ...

Relatório Mensal



Oriente o jovem para fazer.
Sempre no 1º dia útil do Mês

Site:
www.intercambiorotary4760.com.br



Preparando o intercâmbio do meu filho



Providencias ANTES da viagem

Providencias ANTES da Viagem



1º Seguro Saúde distrito anfitrião irá informar

2º Garante Form aguardar o recebimento

3º Visto de Estudante providenciar se necessário

4º Passagem aérea comprar somente após ter o visto

5º Autorização de Viagem

Polícia Federal



Providencias ANTES da Viagem

Presentes para as famílias

Pins e Botom

Revistas e Livros

Cartão de visita

Bandeira do Brasil

Flâmulas

Uniforme









 Programa de Intercâmbio de Jovens
 Rotary International - 2013/2014

VICTOR DIAS CHEQUER
 Av. Bernardo Vasconcelos, 2600/501 - Ipiranga
 CEP 31160-440 - Belo Horizonte - MG - Brasil
 Phone: + 55 31 3446-1532
 E-mail: victordias.chequer@hotmail.com
 Facebook: facebook.com/victordiaschequer

SPONSORED BY:
 R. C. Padre Eustáquio
 District 4760
 Belo Horizonte - MG - Brazil

HOSTED BY:
 R. C. Liège Cité Ardente
 District 1630
 Liège - Belgium



modelo 1





 Programa de Intercâmbio de Jovens
 Rotary International - 2013/2014

VICTOR DIAS CHEQUER
 Av. Bernardo Vasconcelos, 2600/501 - Ipiranga
 CEP 31160-440 - Belo Horizonte - MG - Brasil
 Phone: + 55 31 3446-1532
 E-mail: victordias.chequer@hotmail.com
 Facebook: facebook.com/victordiaschequer

SPONSORED BY:
 R. C. Padre Eustáquio
 District 4760
 Belo Horizonte - MG - Brazil





HOSTED BY:
 R. C. Liège Cité Ardente
 District 1630
 Liège - Belgium



modelo 2



Programa de Intercâmbio de Jovens
 Rotary International - 2013/2014





VICTOR DIAS CHEQUER
 Av. Bernardo Vasconcelos, 2600/501 - Ipiranga
 CEP 31160-440 - Belo Horizonte - MG - Brasil
 Phone: + 55 31 3446-1532
 E-mail: victordias.chequer@hotmail.com
 Facebook: facebook.com/victordiaschequer

SPONSORED BY:
 R. C. Padre Eustáquio
 District 4760
 Belo Horizonte - MG - Brazil





HOSTED BY:
 R. C. Liège Cité Ardente
 District 1630
 Liège - Belgium

modelo 3

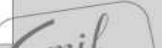

Programa de Intercâmbio de Jovens
 Rotary International - 2013/2014





VICTOR DIAS CHEQUER
 Av. Bernardo Vasconcelos, 2600/501 - Ipiranga
 CEP 31160-440 - Belo Horizonte - MG - Brasil
 Phone: + 55 31 3446-1532
 E-mail: victordias.chequer@hotmail.com
 Facebook: facebook.com/victordiaschequer

SPONSORED BY:
 R. C. Padre Eustáquio
 District 4760
 Belo Horizonte - MG - Brazil





HOSTED BY:
 R. C. Liège Cité Ardente
 District 1630
 Liège - Belgium

modelo 4



Programa de Intercâmbio de Jovens
 Rotary International - 2013/2014





VICTOR DIAS CHEQUER
 Av. Bernardo Vasconcelos, 2600/501 - Ipiranga
 CEP 31160-440 - Belo Horizonte - MG - Brasil
 Phone: + 55 31 3446-1532
 E-mail: victordias.chequer@hotmail.com
 Facebook: facebook.com/victordiaschequer

SPONSORED BY:
 R. C. Padre Eustáquio
 District 4760
 Belo Horizonte - MG - Brazil





HOSTED BY:
 R. C. Liège Cité Ardente
 District 1630
 Liège - Belgium

modelo 5



Programa de Intercâmbio de Jovens
 Rotary International - 2013/2014





Victor Dias Chequer
 Av. Bernardo Vasconcelos, 2600/501 - Ipiranga
 CEP 31160-440 - Belo Horizonte - MG - Brasil
 Phone: + 55 31 3446-1532
 E-mail: victordias.chequer@hotmail.com

SPONSORED BY:
 R. C. Padre Eustáquio
 District 4760
 Belo Horizonte - MG - Brazil





HOSTED BY:
 R. C. Liège Cité Ardente
 District 1630
 Liège - Belgium

modelo 6

Logomarca do PIJ

Rotary
 Distrito 4760



Programa de Intercâmbio de Jovens



Obrigações financeiras

Família biológica

Custos da viagem Seguro Saúde,
Passaporte, Visto, Passagem

**Fundo Rotativo ou de
emergência**

Taxa de Custeio Rotary





**Participe ativamente das
atividades
pré-viagem**